

COMUNE DI PIANEZZA

Provincia di Torino

PROPRIETÀ

ROVEI Luigi Celeste

C.Fiscale : RVO LCL 55C27 G559Y

ROVEI Pierfelice

C.Fiscale : RVO LCL 55C27 G559Y

OGGETTO

**PIANO DI RECUPERO PER L'ATTUAZIONE
DELL'AREA URBANISTICA "BR 1a.11.1"**

LUOGO

Via Soffitti, via Gramsci - PIANEZZA

TAV 09

Documentazione fotografica

ingegnere
TRUCCERO Marco
Via IV Novembre n. 2 bis 10044 Pianezza (TO)
Telefono 011.987.48.19 ES truffero@outlook.it
C.F.: TRUCCERO MARCO 01834 L316X P.IVA: 03748800014



IL TECNICO





Foto 1 : vista del fabbricato esistente su via Gramsci



Foto 2 : vista del fabbricato su via Gramsci

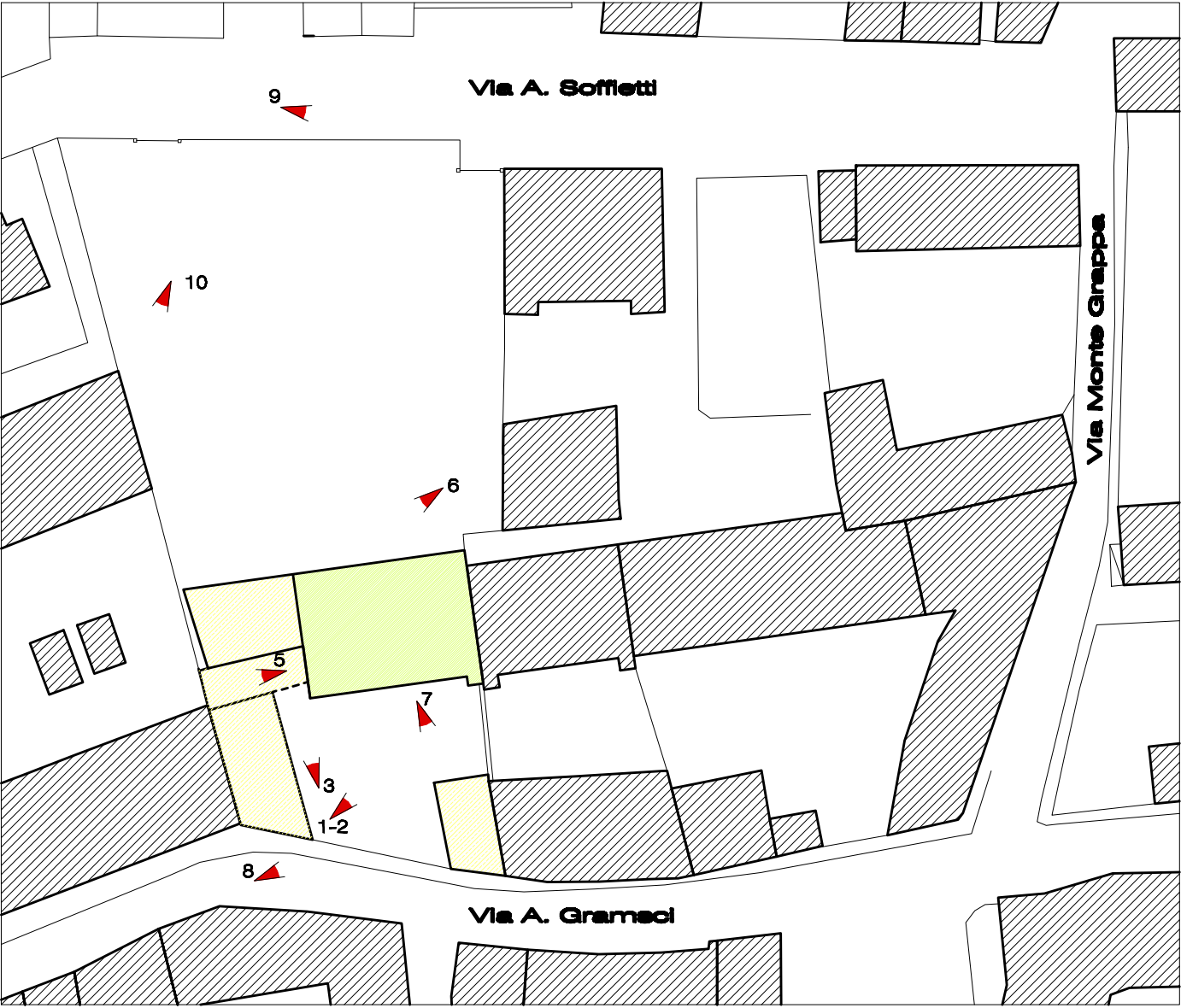

Foto 3 : vista del basso fabbricato su via Gramsci



Foto 4 : vista del basso fabbricato oggetto di demolizione



Foto 5 : vista della tettoia oggetto di demolizione



Foto 6: vista del retro del fabbricato su via Gramsci



Foto 7 : vista del basso fabbricato ad uso autorimessa su via Gramsci



Foto 8: vista del lotto in oggetto dalla via Gramsci

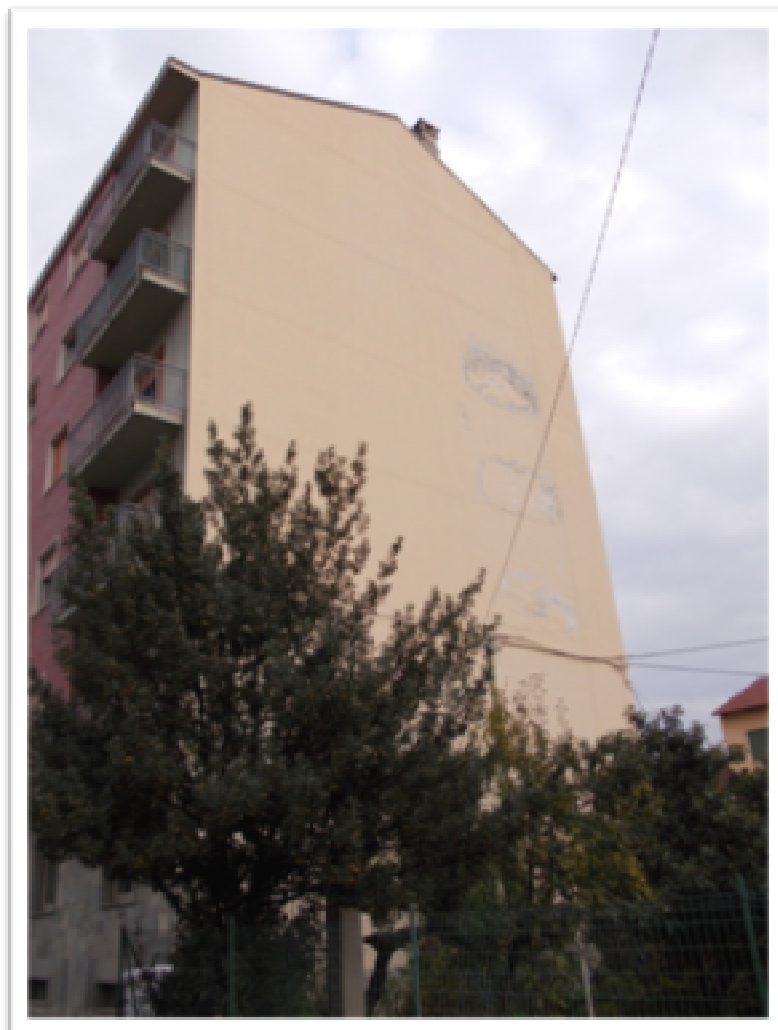

Foto 9: vista del fabbricato esistente su via Soffietti



Foto 10 : vista del muro esistente dove verrà realizzato il collegamento tra le vie